



PARITY **ERP** *INDUSTRIE*

MODERNE SOFTWARE _ HEUTE UND IN ZUKUNFT

Der erste Grundsatz des Erfolgreichen lautet: **Beweglichkeit.**

INHALT

2	MODERNE SOFTWARE _ HEUTE UND IN ZUKUNFT
4	DAS FERTIGUNGSMODUL _ FACTORY ALLE PRODUKTDATEN IM GRIFF ÜBERSICHT PUR: DIE FERTIGUNGSSTAMMDATEN PRÄZISE WERKZEUG- UND RESSOURCENVERWALTUNG INTELLIGENTE AUFTRAGSPLANUNG AUFTRAGSSTEUERUNG WIE EIN UHRWERK PUNKTGENAU BERECHNEN BEDIENUNGSABLÄUFE SELBST DEFINIEREN Anbindung externer Systeme
8	WARENWIRTSCHAFT _ AB1000 ERFOLGREICH VERKAUFEN EFFIZIENT EINKAUFEN _ BEDARFSGERECHT BESTELLEN INTELLIGENT LAGERN _ WIRTSCHAFTLICH VERWALTEN ZÜGIG VERSENDEN _ PÜNKTLICH LIEFERN Anbindung externer Systeme
13	E-BUSINESS Der in die Warenwirtschaft integrierte E-Commerce-Shop Der Geschäftsdatenaustausch mit Geschäftspartnern PARITY-SHOP EDI E-PROCUREMENT
14	RECHNUNGSWESEN Anbindung externer Systeme FINANZWESEN _ FB1000 FB1000 / SCHNITTSTELLEN KOSTENRECHNUNG _ KR1000 ANLAGENBUCHHALTUNG _ AM1000
16	TOOLS Anpassungen der Standardsoftware an individuelle Anforderungen Die Verwendung von PARITYERP-Business-Komponenten in anderen Anwendungen Der Reportgenerator für individuelle Auswertungen aus der Datenbank Das Organisieren der Druckausgaben aus den PARITY-Anwendungen Die Schnittstelle für das Dokumentenmanagement CUSTOMIZING PRODUCTIVITY KIT _ CPK APPLICATION COMPONENT SERVER _ PACS LIGEN SPOOLER ARCHIVIERUNG
17	PARITYCRM Kontaktverwaltung, Terminkalender, Informationssystem, Vorgangs- und Aktivitätenverwaltung OFFICE-INTEGRATION
18	HIGHLIGHTS UNTER DER LUPE ARCHIVIERUNGSSCHNITTSTELLE MEDIENDATENVERWALTUNG ELEKTRONISCHES HANDBUCH
20	KONTAKT

Moderne Software _ heute und in Zukunft

SEIT 1980 ENTWICKELT PARITY BETRIEBSWIRTSCHAFTLICHE SOFTWARE FÜR DEN HANDEL UND DIE INDUSTRIE. Im Mittelpunkt steht **PARITYERP_ INDUSTRIE** - die DV-Komplettlösung **VOM MITTELSTAND FÜR DEN MITTELSTAND**. Weil kein Anwenderunternehmen dem anderen gleicht, fügen sich die Programme und Module ganz nach Bedarf zu einem Mosaik zusammen. So kann das Budget punktgenau dort ausgegeben werden, wo es für das Unternehmen sinnvoll ist und Gewinn bringt.

PARITY lebt **FLEXIBILITÄT** und **UNABHÄNGIGKEIT** vor. **KONTINUITÄT** und **SICHERHEIT** können die Kunden aber auch von den Softwarekonzepten erwarten. Eckpfeiler der **ZUKUNFTSSICHERHEIT** ist das individualisierbare **PARITYERP_ INDUSTRIE**, das alle Anpassungen am Standard auch bei Releasewechseln beibehält. Zudem stehen auf technologischer Seite alle Wege offen. Die Wahl zwischen den Plattformen Microsoft® Windows und Linux ermöglicht nicht nur gemischte Strukturen, sondern auch den schnellen Wechsel von einer Systemwelt in die andere.

Das intuitiv bedienbare **PARITYERP_ INDUSTRIE** ist hoch skalierbar und eignet sich daher ideal für die Begleitung von Wachstumspfadern kleiner und mittelständischer bis hin zu Großunternehmen. Die ausgeprägte E-Business-Funktionalität erlaubt dabei den Einsatz im modernen Handelsverkehr mit Filialbetrieb im In- und Ausland.

Zu **PARITYERP_ INDUSTRIE** gehört mit **FACTORY** ein **FERTIGUNGSMODUL**, das alle Anforderungen eines modernen Industriebetriebs auf überschaubare Art und Weise abbildet. Durch die Integration aller Geschäftsprozesse wie QS, BDE, Varianten und Produktdokumentation wird ein zügiges Arbeiten in einer einheitlichen Umgebung möglich.

AB1000 als **WARENWIRTSCHAFT** deckt alle Handelsabläufe von Einkauf, Bestellwesen und Verkauf inklusive Lagerwirtschaft und Versandlogistik mehrsprachig- und multiwährungsfähig ab. Die Vielzahl offener Schnittstellen sorgt für optimalen Datenaustausch mit anderen Systemen, Unternehmen und auch Behörden.

Gleiches gilt für das **RECHNUNGSWESEN** und seine modularen Lösungen für Finanzbuchhaltung FB1000, Kostenrechnung KR1000, die natürlich auch mit der Fertigung vernetzt sind, sowie die neu entwickelte Anlagenbuchhaltung AM1000. Die Finance-Software wird ständig auf dem neuesten Stand der Rahmenbedingungen, insbesondere der gesetzlichen Anforderungen, gehalten.

E-BUSINESS bedeutet für PARITY Software die Optimierung der Geschäftsprozesse entlang der gesamten Wertschöpfungskette. Die Bandbreite reicht hier vom Webshop über EDI bis hin zum E-Procurement.

Kein Handel ohne Kunden, daher spielt das **CUSTOMER RELATIONSHIP MANAGEMENT (CRM)** bei PARITY eine ganz besondere Rolle. Wo immer es um Kunden geht, ist die CRM-Lösung in **PARITYERP_ INDUSTRIE** involviert und unterstützt ein strategisches Kundenmanagement.

Die Softwarepakete sind grundsätzlich mandantenfähig und können innerhalb der Mandanten gemeinsame Datenstrukturen wie zum Beispiel Artikelstammdaten und Lagerbestände nutzen.

Eine große Zahl an **TOOLS** erleichtert den täglichen Umgang mit dem System und macht aus einer bloßen Software das zentrale Arbeitsmittel des Unternehmens.

Alle Produktdaten im Griff

Übersicht pur: Die Fertigungsstammdaten

Präzise Werkzeug- und Ressourcenverwaltung

Intelligente Auftragsplanung

Auftragssteuerung wie ein Uhrwerk

Punktgenau berechnen

Bedienungsabläufe selbst definieren

DAS FERTIGUNGSMODUL _ FACTORY

FACTORY steht für Flexibilität und Transparenz in Produktionsplanung und -steuerung. Das vollständig in **PARITYERP_INDUSTRIE** integrierte Fertigungsmodul eignet sich hervorragend für den Einsatz in der Varianten- und Kleinserienfertigung sowie dem Sondermaschinen- bzw. Anlagenbau. Gerade mittelständische Fertigungsunternehmen profitieren von der ausgeprägten Übersichtlichkeit und einer effizienten Workflow-Unterstützung des PPS, das jederzeit den Produktionsfluss komfortabel und sicher aufrecht erhält.

ALLE PRODUKTDATEN IM GRIFF

Die Stücklisten und Arbeitspläne lassen sich den Eigenfertigungsteilen zuordnen, dabei sind auch mehrstufige Produktstrukturen möglich, die anwendergerecht in der Baumdarstellung bearbeitet werden. Weitere Zeiterparnis bringt ein Gruppenarbeitsplan für gleichartige Bearbeitungsfolgen. Außerdem erlaubt **FACTORY**, für einen Artikel mehrere Stücklisten- und Arbeitsplanvarianten zu hinterlegen.

ÜBERSICHT PUR: DIE FERTIGUNGSTAMMDATEN

Alle Produktionsarbeitsplätze inklusive Informationen über Schichten, Nutzungsgrad und Kostensätze sind in der EDV abgebildet und werden von **FACTORY** zur Berechnung herangezogen. Die Durchlaufzeiten werden beeinflusst vom Fabrikkalender, den kurzfristigen Kapazitätsänderungen und Übergangs- bzw. Liegezeiten. Der Personalstamm erlaubt die Zuordnung von Personen zu den rückgemeldeten Zeiten.

PRÄZISE WERKZEUG- UND RESSOURCENVERWALTUNG

Alle erforderlichen Produktionshilfsmittel werden einem Arbeitsgang zugeordnet und entsprechend auf Verfügbarkeit geprüft, wobei sich Werkzeuge in unterschiedlichen Umbauzuständen verwalten lassen. Eine Werkzeughistorie zeigt die bisherige Geschichte der Produktionshilfsmittel auf.

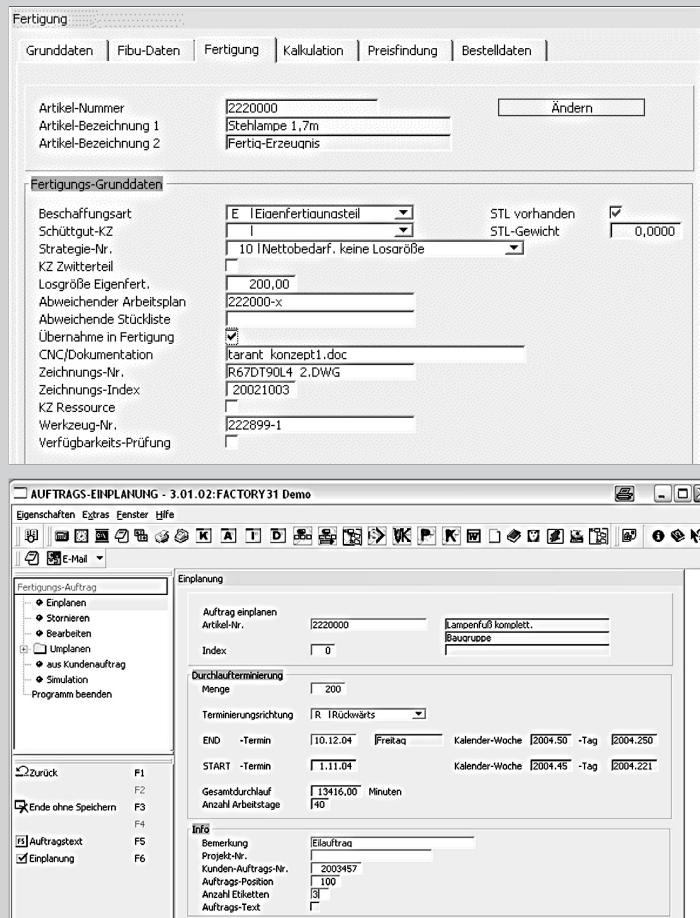

INTELLIGENTE AUFTRAGSPLANUNG

In der Auftragsplanung werden die durch Kundenaufträge und Lagermindestbestände entstehenden Bedarfe an die Fertigung weitergegeben. Dabei fordert FACTORY bei allen Ressourcen- oder Terminkonflikten den Anwender zur Entscheidung auf. Sämtliche hierfür relevanten Informationen wie Dispositionsdaten oder Kapazitätsbelastungen sind auf Knopfdruck abrufbar. Ferner lassen sich mithilfe von Simulationen die material- und zeitwirtschaftlichen Auswirkungen von Aufträgen vorwegnehmen.

AUFTRAGSSTEUERUNG WIE EIN UHRWERK

Der Druck der Fertigungspapiere wird ganz nach betrieblichen Gegebenheiten gestattet, bei Einsatz eines BDE-Systems erfolgt die Ausgabe auch mit Barcode. Besonders wichtig: Die Rückmeldung liefert alle notwendigen Daten aus der Fertigung über verbrauchte Materialien und Zeit, um die Planungsgrundlagen wie Kapazitätsauskunft und Lagerbestände zu aktualisieren - ein absolutes Muss, um bei Abweichungen sofort reagieren zu können! Außerdem stellen zahlreiche Auswertungen jederzeit die aktuelle Betriebs-situation dar.

PUNKTGENAU BERECHNEN

Die Kalkulation beginnt mit der Vorberechnung auf Basis von Produktdaten, Einkaufspreisen und Fertigungskostensätzen, die parallel sowohl Voll- als auch Grenzkosten einbezieht. Über die mitlaufende Kalkulation lässt sich jederzeit der aktuelle Stand aller aufgelaufenen Fertigungskosten ermitteln, und die Nachkalkulation stellt das endgültige finanzielle Ergebnis dar. Über die Fertigungsauftragsbewertung erhalten die Anwender eine monatliche Erfolgsbetrachtung, aber auch die Bewertung fertiger Baugruppen zu aktuellen Kosten ist möglich. So werden im Rahmen der Kalkulation aller Teile auf Basis einer Losgröße die Herstellkosten neu ermittelt und stehen in der Lagerbewertung zur Verfügung.

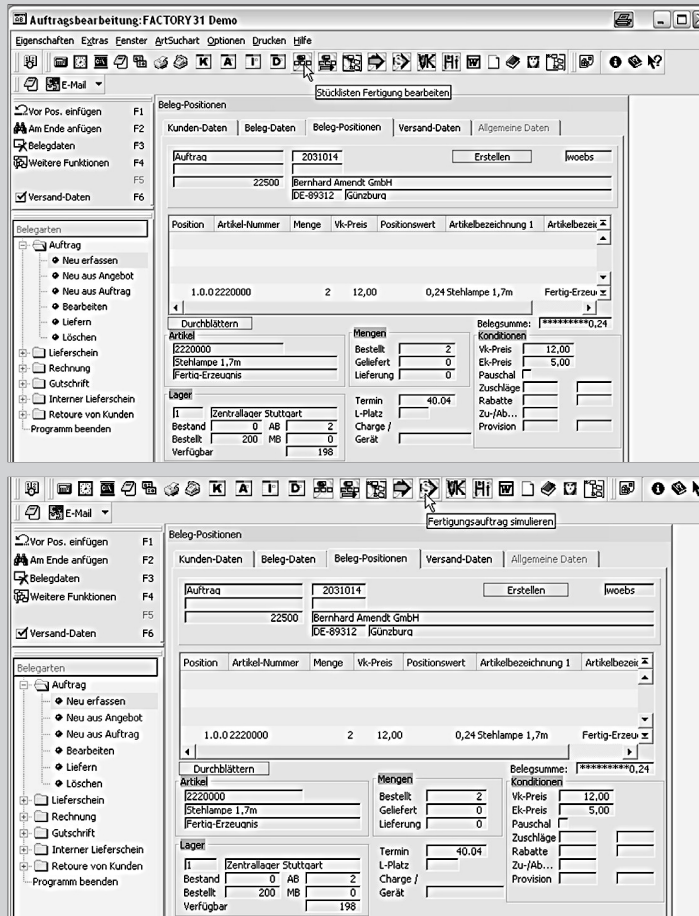

BEDIENUNGSABLÄUFE SELBST DEFINIEREN

Der Anwender kann von praktisch jeder Stelle aus alle beliebigen Programme der Fertigung starten. Dadurch lassen sich individuell für jeden Betrieb die Arbeitsabläufe flüssig abbilden.

WEITERE WICHTIGE FEATURES

- ❑ Qualitätssicherungssystem für jede Stufe des Fertigungsprozesses
- ❑ Produktkonfigurator zur Generierung von Produkten nach vorher festgelegten Regeln
- ❑ Einsatz tragbarer Terminals mit Barcodescannern zur mobilen Lager- und Auftrags erfassung
- ❑ Schnelle und sichere Inventur
- ❑ Integration von Stückzahlwaagen

FACTORY / SCHNITTSTELLEN

Jedes Planungssystem muss in eine betriebliche Infrastruktur eingebunden werden. FACTORY bietet hierzu eine Reihe von Integrationspunkten.

- ❑ Betriebsdatenerfassung für BDE und Personalzeit
- ❑ CAD-Schnittstelle für Konstruktion und Produktdateninformationen aus der Entwicklung

WARENWIRTSCHAFT _ AB1000

Gerade die inhaltliche Nähe von PARITYERP_ **INDUSTRIE** zum Handel ist es, die den kleinen und mittelständischen Industriekunden einen entscheidenden Wettbewerbsvorteil durch die Vertriebs- und Kundenorientierung schafft.

Allen Teilbereichen der Warenwirtschaft gemein sind unter anderem folgende Optionen:

- FREMDWÄHRUNGS- UND MEHRSPRACHENFÄHIGKEIT**
- EDI-FUNKTIONALITÄT**
(EDIFACT, VDA, DATANORM, ELDANORM und andere Standards)
- INTEGRATION IN MICROSOFT® OFFICE**

ERFOLGREICH VERKAUFEN

Schon der erste Kontakt mit dem Interessenten kann über eine spätere Order entscheiden. PARITYERP_ **INDUSTRIE** bietet daher auf Mausclick alle kundenindividuellen Informationen wie beispielsweise Angebots- und Lieferhistorien. Nicht nur die Übersicht aller Bestände und Preise, sondern auch der schnelle Zugriff auf die Terminierungsebene ermöglichen dem Verkäufer treffsichere Aussagen über Disposition und Konditionen.

Nach Bedarf steht eine Vielzahl an Optionen und Varianten für den Einsatz bereit:

- Online-Kreditlimitprüfung mit Berücksichtigung noch nicht gelieferter Ware
- Zuverlässige Prüfung der Terminverfügbarkeit
- Auftragsbezogene Disposition: Aus der Kundenorder die Beschaffung direkt anstoßen
- Stücklisten: Setstücklisten, fixe und variable Stücklisten im Auftrag
- Detaillierte Lieferplanverwaltung
- Schnittstellen zur PARITY-Finanzbuchhaltung FB1000 und optional zu DATEV
- ... und vieles andere mehr

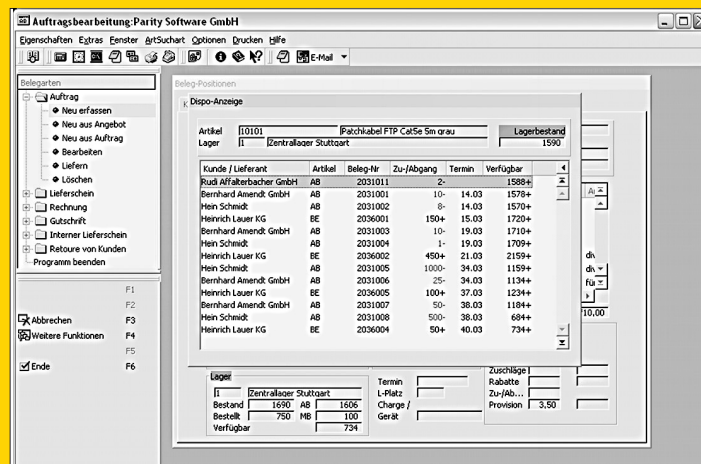

EFFIZIENT EINKAUFEN _ BEDARFSGERECHT BESTELLEN

Überquellende Lager belasten die Liquidität, Lieferengpässe hingegen das Verhältnis zum Kunden. PARITYERP_ **INDUSTRIE** sorgt für Ausgewogenheit und bringt Effizienz in Einkauf und Beschaffung. Den pünktlichen Wareneingang überwacht das Bestellmahnwesen. Zu guter Letzt managt die Packmittelverwaltung die Abrechnung beispielsweise von Gitterboxen und Paletten.

- Bestellhistorie: Artikel wann, bei welchem Lieferanten und zu welchen Konditionen eingekauft?
- Auftragsbezogene Disposition / Order
- Rahmenbestellungen
- Wareneingangskontrolle mit Integration in die Finanzbuchhaltung
- EDI-Funktionalität
- ... und vieles andere mehr

Verteilung der Menge

Belegposition-Nr: 7.0.0
 Artikel-Nr / Bezeichnung: 70-BXELF900 Dolomit ELF 900
 C weiß 5 ltr. Eimer

Erstellen		Zu Verteilen		50,000		Verteilt		50,000	
L-Platz	Chargen-Nr	Packmittel	L-Bestand	Menge					
	d-98077		250,000	10,000					
	d-998045		250,000	10,000					
	d-998063		150,000	10,000					
	d-998071		350,000	20,000					

L-Platz/ Chargen-Nummer Packmittel Art / Nr. Bestand / R... Menge
 350,000

Übersicht Verteilte Bestände

Lager	Ort	Gerät/Charge	Bestand	Reserviert	Angelegt	Packmittel	Packmittel-Art
1		d-98077	250,000		1.01.03		
1		d-998045	250,000		1.01.03		
1		d-998063	150,000		1.01.03		
1		d-998071	350,000		1.01.03		

INTELLIGENT LAGERN _ WIRTSCHAFTLICH VERWALTEN

Das Fertigungsunternehmen kann mit **PARITYERP_ INDUSTRIE** gerade auch zwischen Beschaffung und Absatz spürbar effizienter arbeiten. Ob Festplatzsysteme oder chaotische Lagerung, ob Block-, Hochregal- und Handlager oder auch Silos. Die Lagerhaltung passt sich stets flexibel an die individuellen Gegebenheiten an und bietet dabei natürlich auch eine Lager- und Gerätenummern- sowie eine Chargen- und Lieferplanverwaltung.

- ❑ Mehrlagerfähigkeit. Beliebige Lageranzahl
- ❑ Lagerbestände nach Chargen oder Seriennummern
- ❑ Mandantenübergreifende Lagerabwicklung. Mehrere Firmen (Mandanten) bedienen sich aus dem Lager einer Firma (Mandant) - Periodische automatische Abrechnung der Lagerbewegungen zwischen den eigenständigen Firmen
- ❑ Packmittelverwaltung für die Abrechnung unterschiedlicher Lademittel. Palettenabrechnung und/oder Packmittelverwaltung
- ❑ ... und vieles andere mehr

United Parcel Service (Paket)

Absender 714001 Parity Software GmbH	Paket Erstellen
Empfänger Rudi Affalterbacher GmbH Installationen Bolzstr. 12 DE 70173 Stuttgart	Nr. 1 0 vom 12.02.04
Wertgeb... 0,00	Besondere Versandformen
Gewicht 140,000	Rückholung <input type="checkbox"/>
Gebühr 0,00	Empfangsbestätigung <input type="checkbox"/>
Anzahl 1	Sperrgut <input type="checkbox"/>
	Wertangabe <input type="checkbox"/>
	Wertbetrag 0,00

Auftragsbearbeitung: Parity Software GmbH

Eigenschaften Extras Fenster ArtSuchart Optionen Drucken Hilfe

Belegarten

- Auftrag
 - Neu erfassen
 - Neu aus Angebot
 - Neu aus Auftrag
 - Bearbeiten
 - Lieferrn

Kunden-Daten

Kunden-Daten

Auftrag

Belegdrucker
Paketeinlieferung
Faxversand
Mailversand
Werbetext
Druckwiederholung

ZÜGIG VERSENDEN _ PÜNKTLICH LIEFERN

Kein Warenhandel ohne Lieferung. Damit die Kunden ihre Lieferungen möglichst schnell und wie bestellt erhalten, unterstützt **PARITYERP_INDUSTRIE** alle erdenklichen Versandarten. Dazu gehört die Anbindung an Logistikpartner wie Deutsche Post (Easylog), UPS (WorldShip), DPD oder auch GPL German Parcel.

- Versandlogistik über diverse Paketdienste
 - Deutsche Post AG - mit Option Easylog
 - UPS
 - GPL German Parcel Service
 - DPD
- Abbildung von Speditionsfrachtbriefen
- Erstellung von sonstigen Versandpapieren
- Abwicklung von Nachnahmelieferungen über Logistikpartner
- ... und vieles andere mehr

AB1000 / SCHNITTSTELLEN

Moderne ERP-Systeme müssen offen für die unterschiedlichsten Anbindungen von zusätzlichen externen Anwendungen sein. Hierzu bietet PARITYERP_ **INDUSTRIE** mit seinem offenen Konzept vielfältige, je nach Bedarf und Zielsetzung anwendbare Funktionen:

- ❑ Abwicklung systemneutraler Im- und Exporte, zum Beispiel Aufträge mit nicht standardisierten Schnittstellen übernehmen oder ausgeben
- ❑ Für den regelmäßigen Geschäftsdatenaustausch mit großen Volumina: EDI (Electronic Data Interchange) zur plattformunabhängigen Vernetzung mit Lieferanten, Kunden und Partnern. Eine integrierte DFÜ-Software übernimmt den Datenfluss in beide Richtungen.
Das System unterstützt Standards wie:
 - ❑ EDIFACT mit verschiedenen Subsets wie zum Beispiel EANCOM
 - ❑ VDA (Kfz-Industrie)
- ❑ INTRASTAT-Erklärungen im Ein- und Verkauf auf Datenträgern für die Erhebung der Öffentlichen Hand von statistischen Daten über den innergemeinschaftlichen Handel
- ❑ Erstellen von zusammenfassenden Meldungen für die Finanzverwaltung zur Kontrolle der Besteuerung des innergemeinschaftlichen Erwerbs im Bestimmungsland
- ❑ Geprüfte DATEV-Schnittstelle als Option zur Anbindung des Rechnungswesens für den Steuerberater
- ❑ Darüber hinaus bestehen offene Schnittstellen für spezielle Anforderungen



PARITY SHOP

Die Shoplösung von **PARITYERP_INDUSTRIE** eignet sich hervorragend als digitaler Marktplatz sowohl auf Business-Ebene B-to-B als auch für das Endkundengeschäft B-to-C. Großer Pluspunkt ist die volle Integration in Warenwirtschaft und Rechnungswesen. Shopbestellungen werden in Echtzeit in die Warenwirtschaft integriert. Dadurch verläuft der gesamte Datenfluss völlig ohne Brüche; Internet-Sortimentpflege in gewohnter Umgebung der Warenwirtschaft

- ❑ Preisfindung für autorisierte Käufer aus der Warenwirtschaft - individuelle Kundenkonditionen online integriert
- ❑ Vorhandenes Layout (Corporate Design) kann übernommen werden
- ❑ Auskunftssystem mit Auftragsverfolgung im Internet
- ❑ ... und vieles andere mehr

EDI

Wer mit "den Großen" Handel treiben will, der muss auch deren "Sprache" verstehen. Die integrierte EDI (Electronic Data Interchange)-Funktionalität von **PARITYERP_INDUSTRIE** öffnet einer effizienten Kommunikation mit Lieferanten, Kunden und Partnern Tür und Tor.

E-PROCUREMENT

Das Themenfeld E-Business schließt in **PARITYERP_INDUSTRIE** auch die Beschaffung mit ein. So lässt sich ein individuelles E-Procurement abbilden, dessen Features von der Anbieterauswahl über die Online-Bestellung bis hin zum Tracking des aktuellen Fertigungsstands und Änderungen der Produktionsparameter reichen.

FINANZBUCHHALTUNG _ FB1000

PARITYERP_ *INDUSTRIE* bildet die komplette Finanzbuchhaltung von Industrieunternehmen ab. Debitoren-, Kreditoren- und Sachbuchhaltung in Eigenregie? Kein Problem. Auch die reine Personenkontenbuchhaltung ist möglich oder per DATEV-Schnittstelle den Steuerberater zu involvieren und die selbst gepflegten Stammdaten mitverwalten zu lassen. Schnelle Inbetriebnahme: Einfach mit wenigen Mausklicks den Standardkontenrahmen und das BwA-Format auswählen - und los gehts!

Ob Kontoauszugsmanagement, die Abwicklung des Zahlungsverkehrs mit der Bank oder auch das Generieren von Umsatzsteuervoranmeldungen: Alle Routinen werden so zur Leichtigkeit.

- ❑ Säumigen Zahlern auf der Spur mit dem Mahnwesen
- ❑ Komfortable Wechselbuchhaltung
- ❑ Filialkonsolidierung möglich
- ❑ Übersichtliche Darlehensverwaltung
- ❑ Modul für Zentralregulierung
- ❑ Ständig wachsende Anzahl an Auswertungs- und Berichtsformen
- ❑ Verarbeitung von bis zu 14 Perioden
- ❑ Mehrfirmen- und Mandantenfähigkeit
- ❑ Abbildung von Fremdwährungen und verschiedenen Sprachen (insbesondere für Mahnwesen)
- ❑ Direkte Integration in die Kostenrechnung
- ❑ ... und vieles andere mehr

FB1000 / SCHNITTSTELLEN

- ❑ Belegloser Zahlungsverkehr nach DTAUS-Verfahren
- ❑ Kontoauszugsmanager: Bankauszüge in den elektronischen Formaten Swift MT940, DTAUS oder Edifact automatisch verarbeiten
- ❑ Standardisierte DATEV-Schnittstelle
- ❑ Kontrollierter Zugriff für Prüfsoftware der Finanzbehörden IDEA
- ❑ Digitale INTRASTAT-Erklärungen für statistische Daten über den EU-weiten Handel
- ❑ Zusammenfassende Meldungen für die EU-weite Besteuerung

KOSTENRECHNUNG _ KR1000

Betriebswirtschaftliche Kennzahlen gehören zur sicheren Führung eines jeden Unternehmens. Sie präzise und zeitnah zu gewinnen, ist Aufgabe der Kosten-, Leistungs- und Ergebnisrechnung. Hier wird **PARITYERP_ INDUSTRIE** den gestiegenen Anforderungen an das Controlling mehr als nur gerecht. Zum breiten Spektrum von KR1000 gehören die Vollkostenrechnung mit ihrer typischen Abfolge von Kostenarten-, Kostenstellen- und Kostenträgerrechnung wie auch die Teilkostenrechnung, die eine Aufteilung in variable und fixe Bestandteile vorsieht.

- Leistungsverrechnung
- Automatisches Buchen aperiodischer Kosten
- Plan- und Ist-Vergleiche
- Flexible Kostenverteilungsmechanismen
- Filialbezogene Auswertungen
- Durchgängig Integrität und Datenfluss gewährleistet
- Individuelle Reportgestaltung
- Automatisierte Datenübernahme aus Altsystemen
- ... und vieles andere mehr

ANLAGENBUCHHALTUNG _ AM1000

PARITYERP_ INDUSTRIE gibt einen ständigen Überblick über den aktuellen Wert des Anlagevermögens und bietet auch entsprechende Vorschauen. Vom Anschaffungs- bis hin zum Erinnerungswert unterstützt die integrierte Anlagenbuchhaltung AM1000 die Verarbeitung von Zu- und Abgängen und natürlich die Berechnung von linearen, degressiven und kombinatorischen Abschreibungen wie auch Zuschreibungen. Dadurch wird jederzeit eine zuverlässige Planung, Steuerung und Kontrolle des Anlagevermögens gewährleistet.

- Verschiedene AFA-Arten
- Vorschau für Anlagen und Anlagengruppen
- Berechnung von kalkulatorischer Abschreibung und Zinsen
- Automatische Verbuchung von Restbuchwerten
- Anlagenspiegel mit Zu- und Abgängen
- Flexible Abschreibungs- und Bewertungsmethoden
- Sonder- und Teilwertabschreibung
- ... und vieles andere mehr

Eine ERP-Software ist so gut wie ihre Werkzeuge. PARITYERP_ **INDUSTRIE** verfügt über eine breite Palette an Tools, die den Umgang mit den Lösungen in systemtechnischer Hinsicht und auf Applikationsebene erleichtern. Hierdurch erfolgen die Anpassungen und individuellen Erweiterungen grundsätzlich auf der Basis des PARITY-Standards und sichern damit die Releasefähigkeit der Software.

CUSTOMIZING PRODUCTIVITY KIT _ CPK

Zu den großen Vorzügen von PARITYERP_ **INDUSTRIE** gehört die personen- und rollenspezifische Anpassungsfähigkeit der Software. Sie legt sich schon nach kürzester Einführungszeit wie eine zweite Haut um bestehende Geschäftsprozesse, wo immer es notwendig ist, geben die klaren Strukturen den Anwendern aber auch eine wertvolle Orientierungshilfe zur Optimierung der Unternehmensabläufe. So verbindet PARITYERP_ **INDUSTRIE** die Vorteile einer Standardlösung mit weitreichender Individualität.

Grundlage ist ein mehrstufiges Customizing-Konzept, an dessen Beginn das modulare Zusammenstellen und das Parametrisieren von Einstellungen stehen. Zur Realisierung tiefergehender Anpassungen und zur Sicherung ihrer Beständigkeit steht der Werkzeugkasten Customizing Productivity Kit (CPK) zur Verfügung.

Sowohl für PARITY-Partner als auch für die Anwender von PARITYERP_ **INDUSTRIE** nutzbar

- Variables Bildschirm-Design durch spezielles Design-Werkzeug XFORM
- Felder flexibel hinzufügen und wegnehmen
- Datenmodell und Datenbank individuell verändern
- Formulare flexibel modifizieren
- Bestehende Standardprogramme an individuelle Anforderungen anpassen
- Spezialisteneingriffe minimieren

APPLICATION COMPONENT SERVER _ PACS

Mit PARITYERP_ **INDUSTRIE** wird die nahtlose Einbindung von individuellen Lösungen zur Realität. Ermöglicht wird die Integration auf Businesskomponenten-Ebene durch den PARITY Application Component Server (PACS). Dank der Komponentenserver-Technologie können auch Fremdprodukte jederzeit auf die Funktionen von PARITYERP_ **INDUSTRIE** netzwerkweit zugreifen.

LIGEN

Für die einfache Erstellung der unterschiedlichsten Auswertungen aus den Daten von PARITYERP_ **INDUSTRIE** steht der Reportgenerator Ligen zur Verfügung. Dabei unterstützt eine Wizard-Funktion beim Aufbau der Statistiken und Auswertungen, ohne dass beim Benutzer detaillierte Fachkenntnisse über das umfangreiche Datenmodell vorausgesetzt werden. So entstehen mit wenigen Mausklicks individuelle Listen und Queries, die sich nach dem 'What you see is what you get' (WYSIWYG)-Prinzip in beliebigen Ausgabeformen darstellen lassen.

SPOOLER

Das Drucken. Bei anderen Systemen noch immer eine "echte Herausforderung" - für PARITYERP_ **INDUSTRIE** eine elegante Leichtigkeit, denn die Druckverarbeitung gehört zu den Highlights. Das unter Microsoft® Windows und Linux verfügbare Spoolsystem ermöglicht, alle täglich anfallenden Aufgaben im Printbereich sauber und unanfällig zu erledigen.

ARCHIVIERUNG

Alle innerhalb PARITYERP_ **INDUSTRIE** erzeugten Druckausgaben lassen sich über die flexible Formulartechnik für die Archivierung in externen Dokumentenmanagement-Systemen (DMS) mit spezifischen belegbezogenen Kriterien verschlagworten. Diese Dokumente stehen dann in einer zusätzlichen Schnittstelle für das DMS zur Integration bereit.

CUSTOMER RELATIONSHIP MANAGEMENT _ PARITYCRM

Der Einsatz einer Customer Relationship Management (CRM)-Lösung zur Optimierung des Kundenmanagements ist heute obligatorisch. Dabei geht es nicht nur um das 'Finden und Binden' von Kunden, sondern gerade auch um die Steigerung der Erträge aus bestehenden Geschäftsbeziehungen. Darüber hinaus bieten die Systeme eine effiziente Unterstützung bei zeitraubenden Routinevorgängen und dienen so der Straffung und Kostenreduzierung interner Prozesse.

PARITYCRM deckt die gesamte Palette an CRM-Standardfunktionalitäten ab und lässt sich zudem in einem Maße in die Umgebung von PARITYERP_ **INDUSTRIE** integrieren, wie es kein Fremdsystem in der Lage wäre. Aufbauend auf einer Adressverwaltung steht das Kontaktmanagement im Mittelpunkt. Die Plattform verfügt über eine Vorgangsverwaltung inklusive Wiedervorlage und ein ausgeprägtes Auskunftssystem, über das beispielsweise Umsatzzahlen sowie die jeweiligen Daten aus dem Rechnungswesen über den aktuellen Kontakt direkt abrufbar sind. Hinzu kommen die Microsoft® Outlook-basierte Kalenderfunktion und die optionale Computer Telephony Integration (CTI)-Funktionalität. Besonderes Plus, Über die Schnittstelle zur Microsoft® Office-Welt lassen sich automatisch Aktivitäten in Outlook, Word und Excel starten, Inhalte aus den PARITY-Anwendungen übernehmen und wieder in sie zurückschreiben.

- Historienüberblick zu Ansprechpartnern
- Adresskategorisierung (Kunde, Partner, Lieferant, Interessent ...)
- Effizientes Serienbriefmanagement
- Servicemanagement (beispielsweise Wartungsverträge)
- Reklamationsmanagement für zeitnahe Reaktionen
- Hilfreiche Workflow-Funktionen
- ... und vieles andere mehr

OFFICE-INTEGRATION

Die Integration in die Microsoft® Office-Produkte bietet unschlagbare Vorteile bei der Erstellung von Office-Objekten direkt aus den ERP-Anwendungen heraus. Hierbei werden die Daten per Knopfdruck aus PARITYERP_ **INDUSTRIE** unmittelbar in die Office-Objekte übernommen. Über frei gestaltbare Vorlagen werden so vorgefertigte Dokumente mit den Daten der ERP-Anwendung versehen erstellt.

- Dokumente in Microsoft® Word
- Tabellen in Microsoft® Excel mit Rückgabe von Ergebnissen in PARITYERP_ **INDUSTRIE**
- In Microsoft® Outlook: Mails, Aufgaben zur Wiedervorlage, Termine

Diese können entweder automatisch verarbeitet (gedruckt, versandt und gespeichert) oder im Dialog weiterbearbeitet werden. Hierdurch lassen sich enorme Rationalisierungseffekte erzielen.

Zum PARITY-Produktangebot gehört eine Vielzahl weiterer Spezialtools, beispielsweise zur automatisierten Datenübernahme aus Fremdsystemen für den schnellen und sicheren Übergang auf **PARITYERP_INDUSTRIE**.

ARCHIVIERUNGSSCHNITTSTELLE:

Durch die automatische Übertragung sämtlicher Belege in eine Archivierungsschnittstelle lässt sich **PARITYERP_INDUSTRIE** an alle gängigen Archivsysteme anbinden. Hierbei kann durch die Formulargestaltung die unternehmensspezifische Beschlagwortung der Dokumente automatisiert werden. Damit eröffnet sich die ganze Bandbreite verfügbarer Spezialsysteme im Storage-Bereich.



MEDIENDATENVERWALTUNG:

Über das gesamte **PARITYERP_INDUSTRIE** hinweg und an jeder Stelle können beliebige Mediendaten hinterlegt werden. Hierzu gehören sämtliche den Dokumenten zugeordnete Bildformate, Film- und Audio-dateien, aber beispielsweise auch Konstruktionspläne und CAD-Zeichnungen, die gespeichert und von den Anwendern bei Bedarf abgerufen werden können.

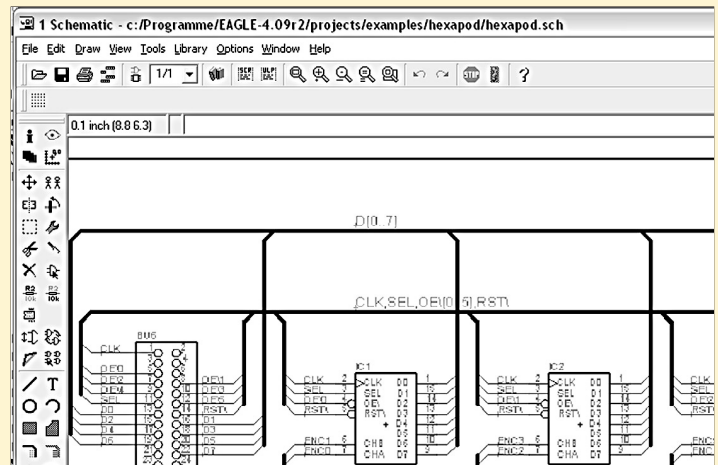

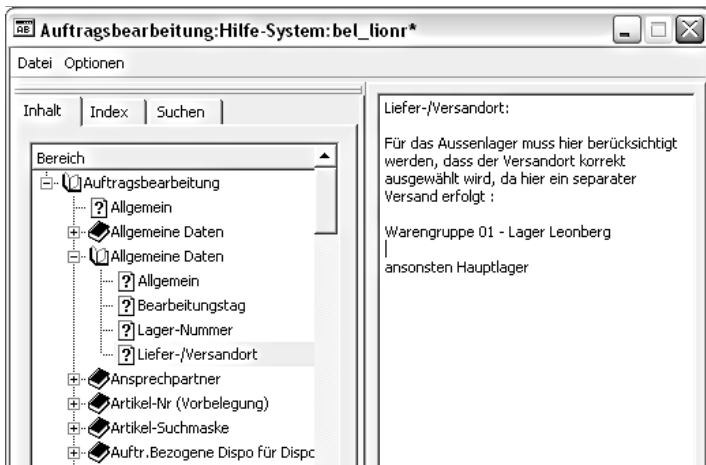

ELEKTRONISCHES HANDBUCH:

Ein weiterer Pluspunkt ist die Benutzerhilfe. Sie lässt sich je nach den individuellen Anforderungen der Anwender anpassen. So können beispielsweise auch unternehmensspezifische Vorgehensweisen abgebildet werden - eine ideale Unterstützung etwa für neue Mitarbeiter.

Neben der Kontext-sensitiven bietet die maskenorientierte Hilfe in **PARITYERP_INDUSTRIE** alle erdenklichen Suchoptionen wie zum Beispiel über Indexbegriffe, Datenbankfelder oder auch per Volltext-Recherche. Zusätzlich stehen auch sogenannte "Tool-Tipps" sowie "What's this" - Funktionen zu Unterstützung der Benutzer zur Verfügung.

PARITYERP_INDUSTRIE...

ein System aus dem Mittelstand, das die Probleme und Anforderungen seiner mittelständischen Anwender kennt und konsequent auf diese ausgerichtet ist.

PARITYERP_INDUSTRIE...

für einen bemerkenswert schnellen Return on Investment (ROI).

PARITYERP_INDUSTRIE...

denn Offenheit kennt viele Aspekte.

PARITYERP_INDUSTRIE...

weil die New Economy eine Laune der IT-Branche war, aus der nur Anbieter mit dem Blick für das Wesentliche gestärkt hervorgegangen sind.

PARITYERP_INDUSTRIE...

damit der Mittelstand leistungsfähig bleibt.



PARITY SOFTWARE GMBH

STUTTGARTER STRASSE 42/3 71701 SCHWIEBERDINGEN
TELEFON 07150/37 85 - O TELEFAX 07150/37 85 -70

info@parity-software.com **www.parity-software.com**

PARITY Software verfügt im gesamten deutschsprachigen Raum über ein flächendeckendes **PARTNERNETZWERK**.
Informationen über den zuständigen PARITY-Partner sind über die Firmenzentrale erhältlich.

NOCH FRAGEN? SPRECHEN SIE MIT UNS.

www.parity-software.com